



GOVERNO DO ESTADO DE RONDÔNIA
AGÊNCIA DE DEFESA SANITÁRIA AGROSILVOPASTORIL DO ESTADO DE RONDÔNIA – IDARON
Secretaria de Estado da Agricultura, Pecuária e Reg. Fundiária - SEAGRI.
Coordenadoria Técnica – COTEC
Programa de Cadastro Agropecuário - PCA

CADASTRO AGROPECUÁRIO
PARQUE ESTADUAL GUAJARÁ-MIRIM

Cleidinei Ferreira da Rocha

Colaborador

OURO PRETO DO OESTE, 01 DE SETEMBRO DE 2022



RONDÔNIA
Governo do Estado

Av. Farquar, 2986 – Bairro: Pedrinhas
Palácio Rio Madeira (Edifício Rio Cautário – 5º Andar)
Telefone: (069) 3216-5118
C.E.P. 76.801-470 – Porto Velho/RO
gabinete@idaron.ro.gov.br



Agência de Defesa Sanitária
Agrosilvopastoril do Estado
de Rondônia

Relatório situacional do Cadastro Agropecuário envolvendo o Parque Estadual Guajará-Mirim – setembro 2022.

Este relatório tem o objetivo de instruir o processo 0015.080121/2022-81, protocolo 20220816162929274, evidenciando os dados inerentes ao Cadastro Agropecuário, demonstrando a relação de estabelecimentos agropecuários, explorações agropecuárias e rebanhos bovídeos.

Para fins de realização do levantamento, foram utilizados os seguintes recursos:

- Polígono do limite do Parque Estadual Guajará-Mirim (PEGM), com extensão kmz, disponibilizado através do endereço: <https://cuc.sedam.ro.gov.br/parque-estadual-de-guajara-mirim/>. Acesso dia 29 de agosto de 2022;
- Dados geográficos cadastrais de estabelecimentos agropecuários extraídos do Banco de Dados SisIdaron;
- Software QGIS, versão 3.22, Biatowieza;
- Dado raster Google Satellite, utilizando o plugin QuickMapServices;
- Dado raster Planet Medres Visual 2022-07 Mosaic.

Tabela 01: Período utilizado para geração dos dados.

Período	Descrição
2022	01 de setembro de 2022.

Os dados foram geoespacializados no ambiente de trabalho do software mencionado, com o projeto configurado utilizando o código EPSG 4674, compondo o Sistema de Referência o Datum SIRGAS 2000 e as coordenadas geodésicas.

A identificação da localização geográfica dos estabelecimentos agropecuários tem como critério as coordenadas da sede.

Após a comparação dos dados (pontos das sedes e o limite do PEGM), identificamos a ocorrência de sedes de 03 estabelecimentos agropecuários dentro do polígono do Parque Estadual Guajará-Mirim (PEGM).

Tabela 02: Dados contidos no PEGM, vinculados a Jacynópolis e Nova Dimensão.

Localidades	Jacynópolis	Nova Dimensão	Total
Período	2022	2022	-
Estabelecimentos Agropecuários	02	01	03
População de Bovinos	96	134	230
População de Bubalinos	-	-	-
Explorações Pecuárias	01	01	02

Fonte: IDARON/PCA, SisIdaron. Acesso 01 de setembro de 2022.



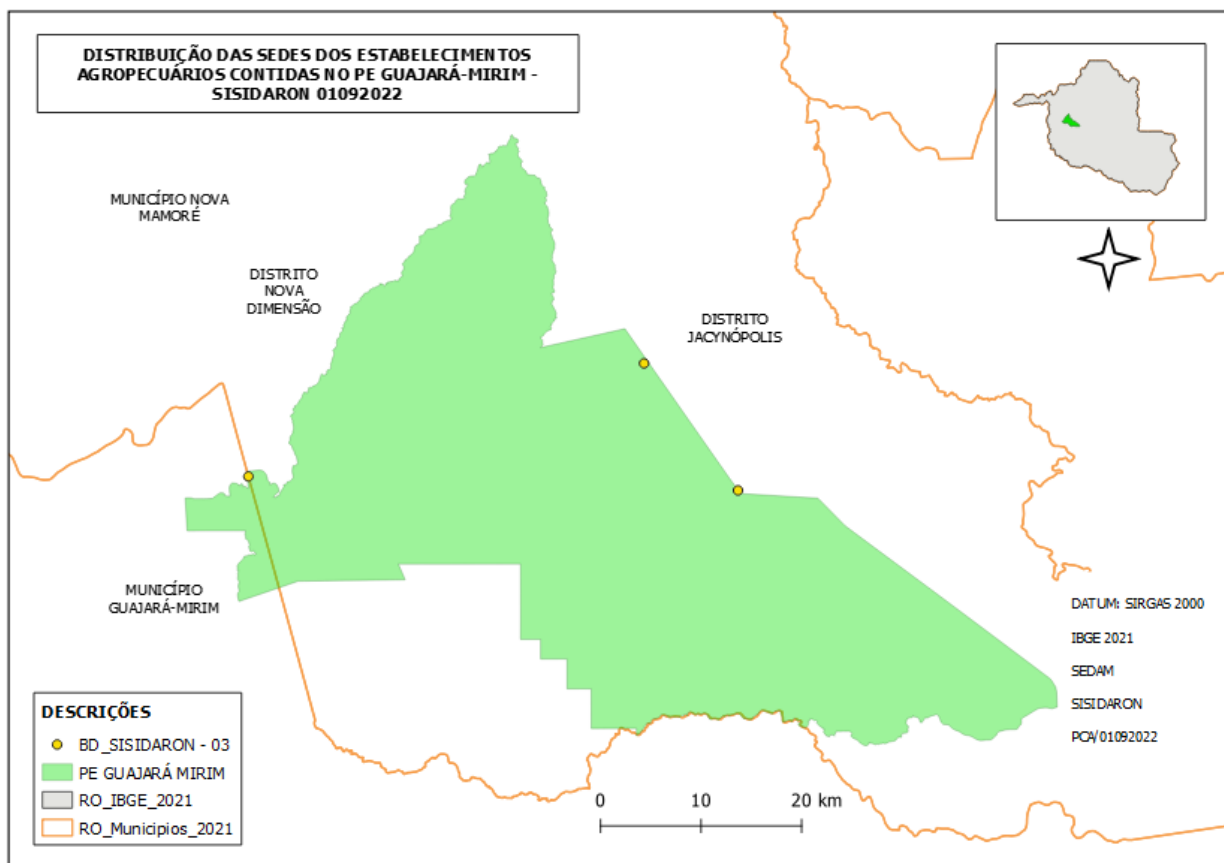

Por fim, destacamos que os estabelecimentos agropecuários aqui mencionados, para fins de controle e consulta, foram vinculados a um novo setor denominado PEGM, no banco de dados SisIdaron.

